Città di Modugno
Città Metropolitana di Bari

PIANO DELLA MOBILITÀ CICLISTICA

PMC

MODUGNO 2022

RICOGNIZIONE DEGLI SCENARI

TAV. 01

PIANO DELLA MOBILITÀ CICLISTICA COMUNALE (P.M.C.C.)

ai sensi dell'art. 5 della L.R. 1/2013

Sindaco:
Ing. Nicola Bonasia

Vicesindaco:
Avv. Giuseppe Montebruno

Responsabile del servizio Assetto del Territorio:
Arch. Rosalisa Petronelli

Progettista:
Ing. Umberto Gallo

Scala grafica:
1:15.000

Data:
Luglio 2022

Legenda

- Scenario programmatico
- Scenario di riferimento
- Rete ciclabile esistente
- Velostazioni esistenti

Punti di interesse

- Campo sportivo comunale
- Uffici pubblici
- Stazioni ferroviarie
- Zone verdi e parchi urbani
- Stazione ferroviaria
- Siti di interesse storico e archeologico
- Cimitero
- Piscina comunale
- Luogo di culto
- Strutture sanitarie
- Istituti scolastici

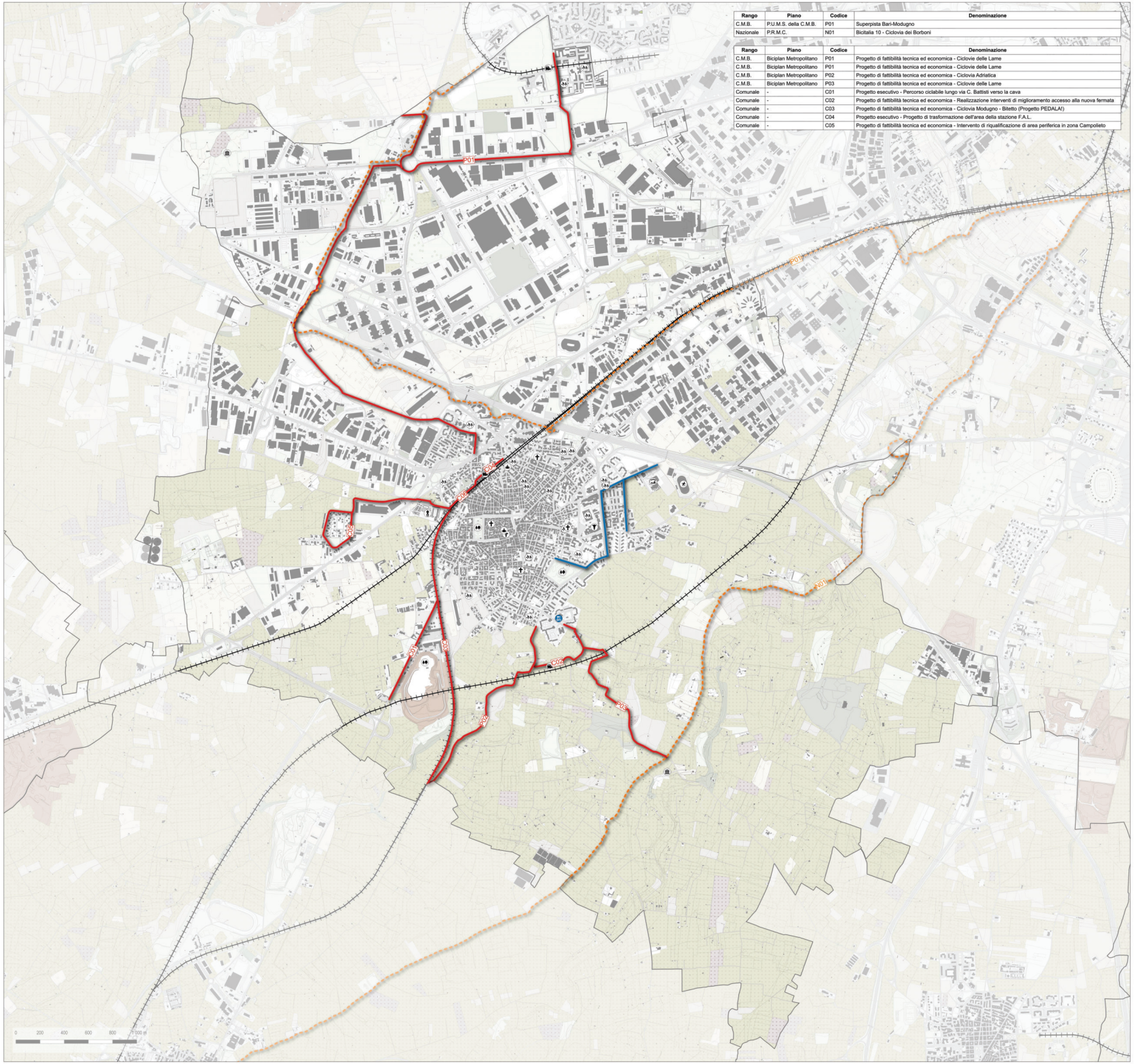

Rango	Piano	Codice	Denominazione
C.M.B.	P.U.M.S. della C.M.B.	P01	Superpista Bari-Modugno
Nazionale	P.R.M.C.	N01	Bicitalia 10 - Ciclovia dei Borboni

Rango	Piano	Codice	Denominazione
C.M.B.	Biciplan Metropolitano	P01	Progetto di fattibilità tecnica ed economica - Ciclovie delle Lame
C.M.B.	Biciplan Metropolitano	P01	Progetto di fattibilità tecnica ed economica - Ciclovie delle Lame
C.M.B.	Biciplan Metropolitano	P02	Progetto di fattibilità tecnica ed economica - Ciclovia Adriatica
C.M.B.	Biciplan Metropolitano	P03	Progetto di fattibilità tecnica ed economica - Ciclovie delle Lame
Comunale	-	C01	Progetto esecutivo - Percorso ciclabile lungo via C. Battisti verso la cava
Comunale	-	C02	Progetto di fattibilità tecnica ed economica - Realizzazione interventi di miglioramento accesso alla nuova fermata
Comunale	-	C03	Progetto di fattibilità tecnica ed economica - Ciclovia Modugno - Bitetto (Progetto PEDALAI)
Comunale	-	C04	Progetto esecutivo - Progetto di trasformazione dell'area della stazione F.A.L.
Comunale	-	C05	Progetto di fattibilità tecnica ed economica - Intervento di riqualificazione di area periferica in zona Campolieto