Città di Modugno
Città Metropolitana di Bari

PIANO DELLA MOBILITÀ CICLISTICA

PMC

MODUGNO 2022

ORIZZONTI TEMPORALI DI PIANO

TAV. 06

PIANO DELLA MOBILITÀ CICLISTICA COMUNALE (P.M.C.C.)

ai sensi dell'art. 5 della L.R. 1/2013

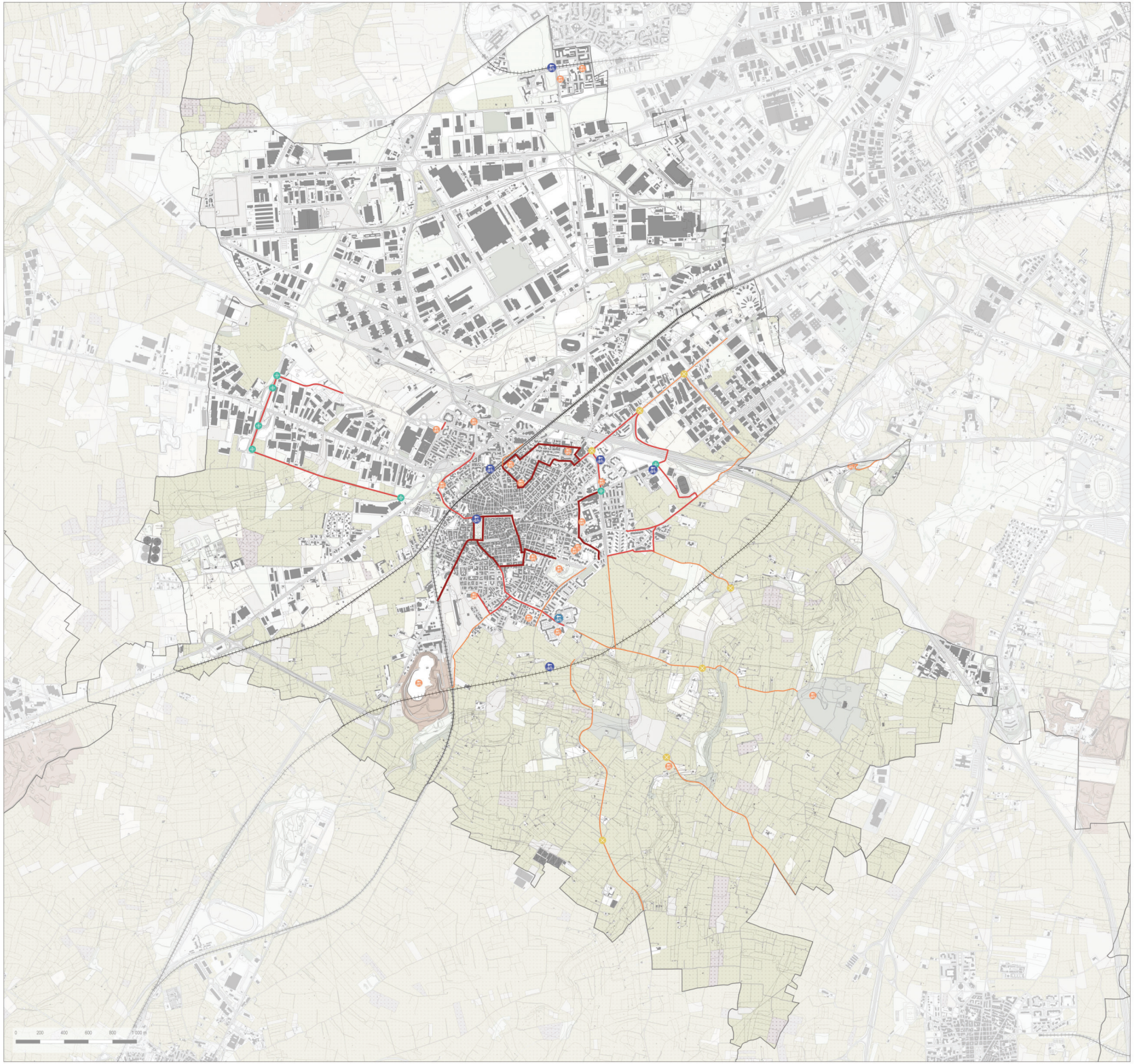

Legenda

Orizzonti temporali
- Breve periodo
- Medio periodo
- Lungo periodo

Servizi per la mobilità ciclistica
- Velostazioni esistenti
- Velostazioni di progetto
- Aree di sosta

Interventi puntuali
- Interesezione con rotatoria
- Intersezione con segnaletica

Sindaco:
Ing. Nicola Bonasia

Vicesindaco:
Avv. Giuseppe Montebruno

Responsabile del servizio Assetto del Territorio:
Arch. Rosalisa Petronelli

Progettista:
Ing. Umberto Gallo

Scala grafica:
1:15.000

Data:
Luglio 2022